

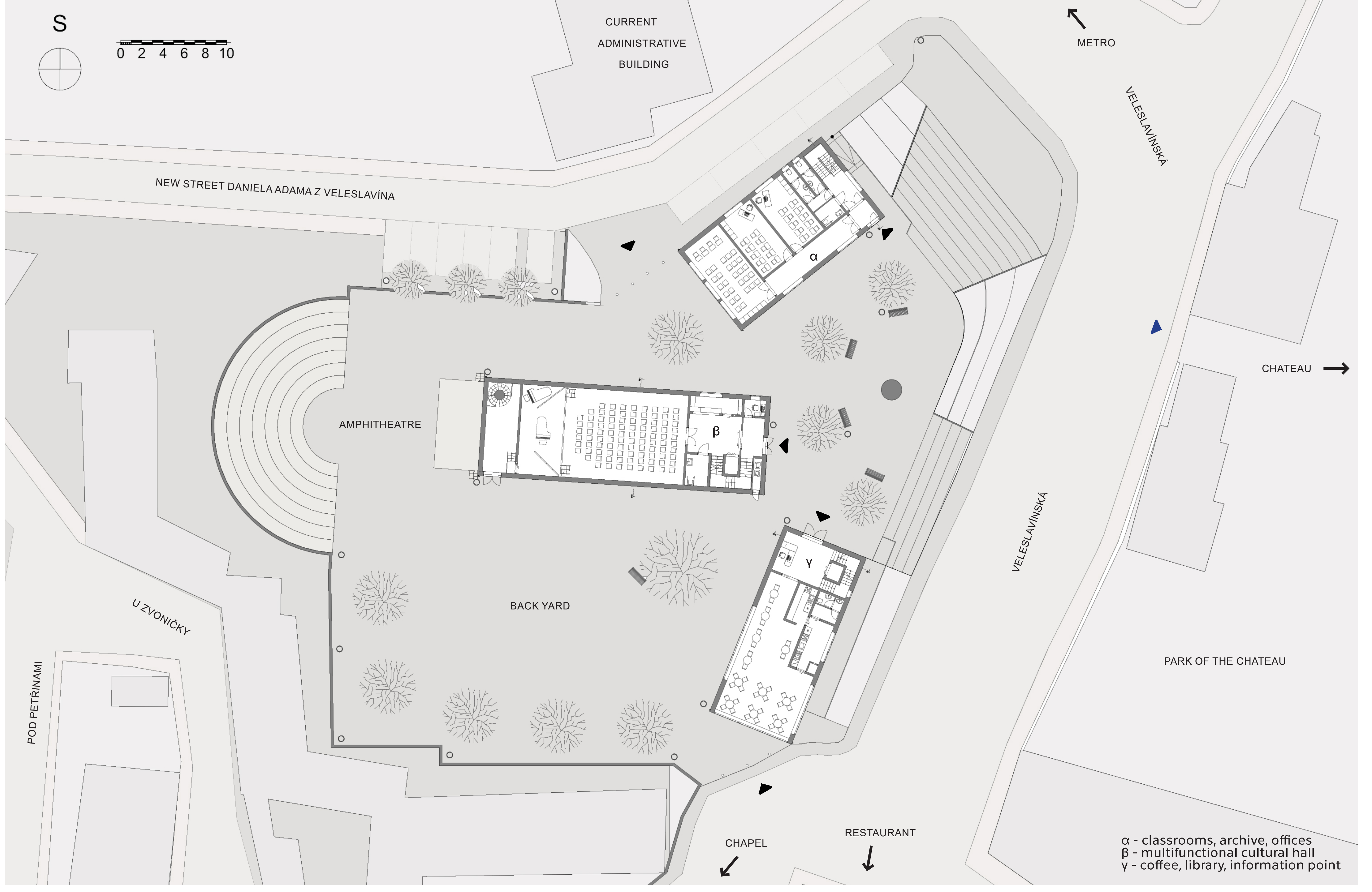

MARIO BARRA  
II. YEAR BAK.  
SUMMER TERM 2021, ATOS

European cultural centre MUSEION  
VELESLAVÍN - VILLAGE SQUARE  
VELESLAVÍN - VILLAGE IN PRAGUE

DESIGN STUDIO EFLER (EFLER - TOMSA - STOČES)  
DEPARTMENT OF ARCHITECTURAL CONSERVATION  
FACULTY OF ARCHITECTURE CTU IN PRAGUE



MUSEION je víceúčelový soubor staveb Evropského kulturního institutu, nacházejícího se v pražské čtvrti Veleslavín na místě současného autosolánu. Hlavním úkolem projektu bylo ukázat novou podobu jádra této urbanisticky opomínané části Prahy, včetně návrhu náměstí, prostoru pro setkávání, který v těchto místech až na výjimky chybí. Kulturní institut je rozdělen do tří objektů, navzájem v harmonii s původní venkovskou zástavbou, v nichž se nacházejí kavárna, knihovna, multifunkční kulturní sál, učebny, archiv a kanceláře správy. Všechny tři budovy jsou orientovány směrem k novému náměstí a Veleslavínské ulici, zároveň komunikují se zadním, polo veřejným dvorem. Ten může v letních měsících sloužit ke kulturním akcím, včetně amfiteátru, kopíruje rising terrain.



FLOOR PLAN 1<sup>ST</sup> FLOOR - BUILDING β

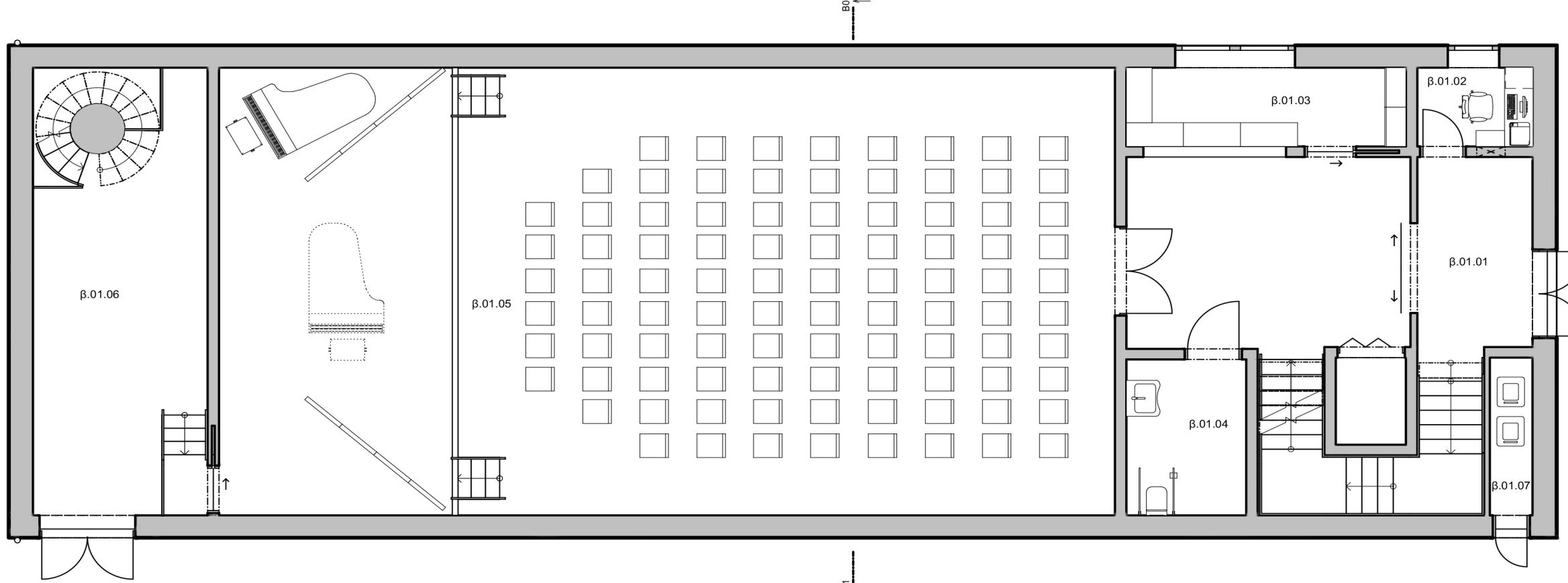

| Tabulka měřičů 1:500 | Název měřiče    | Průměr (mm) |
|----------------------|-----------------|-------------|
| 0.01.01              | Veškerý prostor | 24,00       |
| 0.01.02              | Veškerý prostor | 24,00       |
| 0.01.03              | Veškerý prostor | 24,00       |
| 0.01.04              | Veškerý prostor | 24,00       |
| 0.01.05              | Veškerý prostor | 24,00       |
| 0.01.06              | Veškerý prostor | 24,00       |
| 0.01.07              | Veškerý prostor | 24,00       |
| 0.01.08              | Veškerý prostor | 24,00       |
| 0.01.09              | Veškerý prostor | 24,00       |
| 0.01.10              | Veškerý prostor | 24,00       |
| 0.01.11              | Veškerý prostor | 24,00       |
| 0.01.12              | Veškerý prostor | 24,00       |

VIEW AND SECTION - BUILDING β

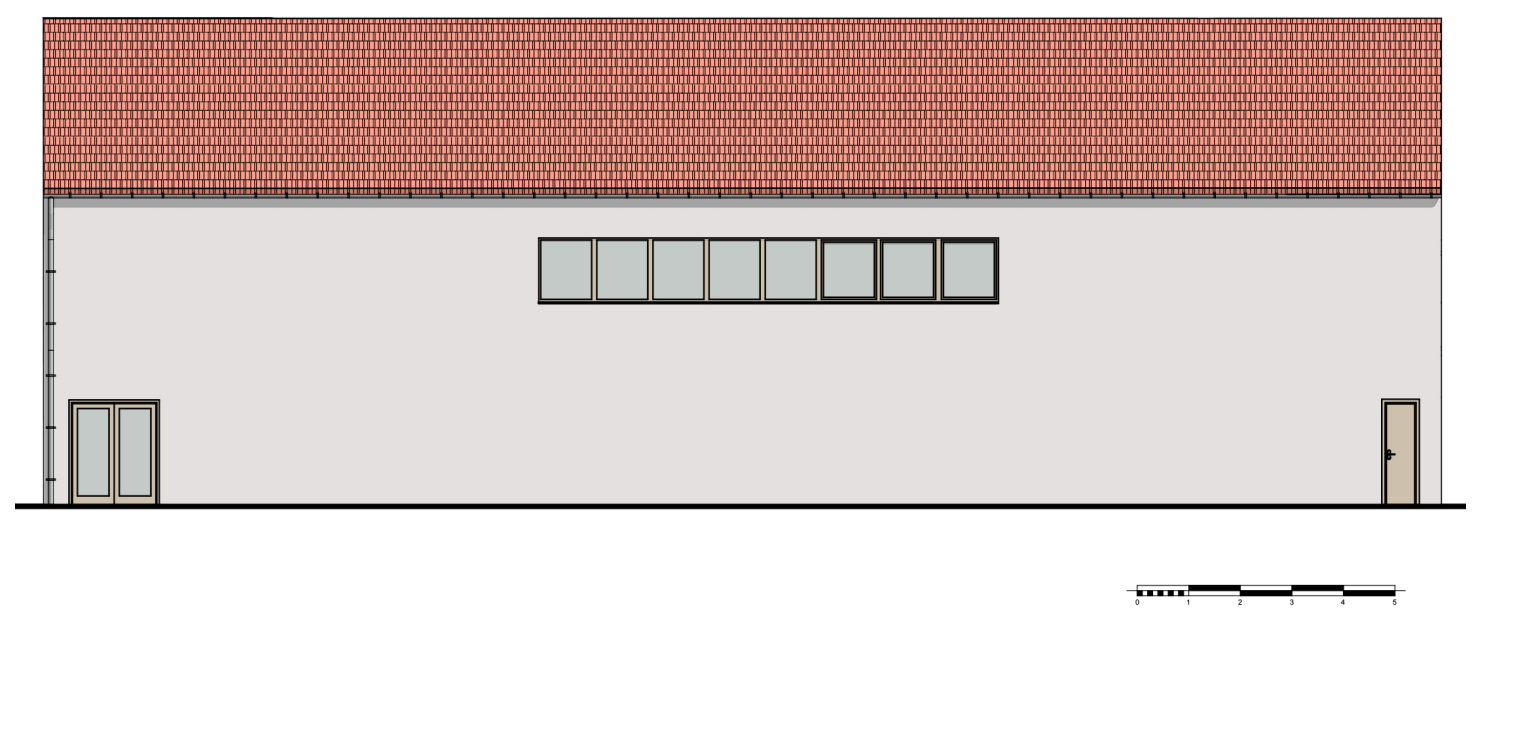

FLOOR PLAN 1<sup>ST</sup> FLOOR - BUILDING α

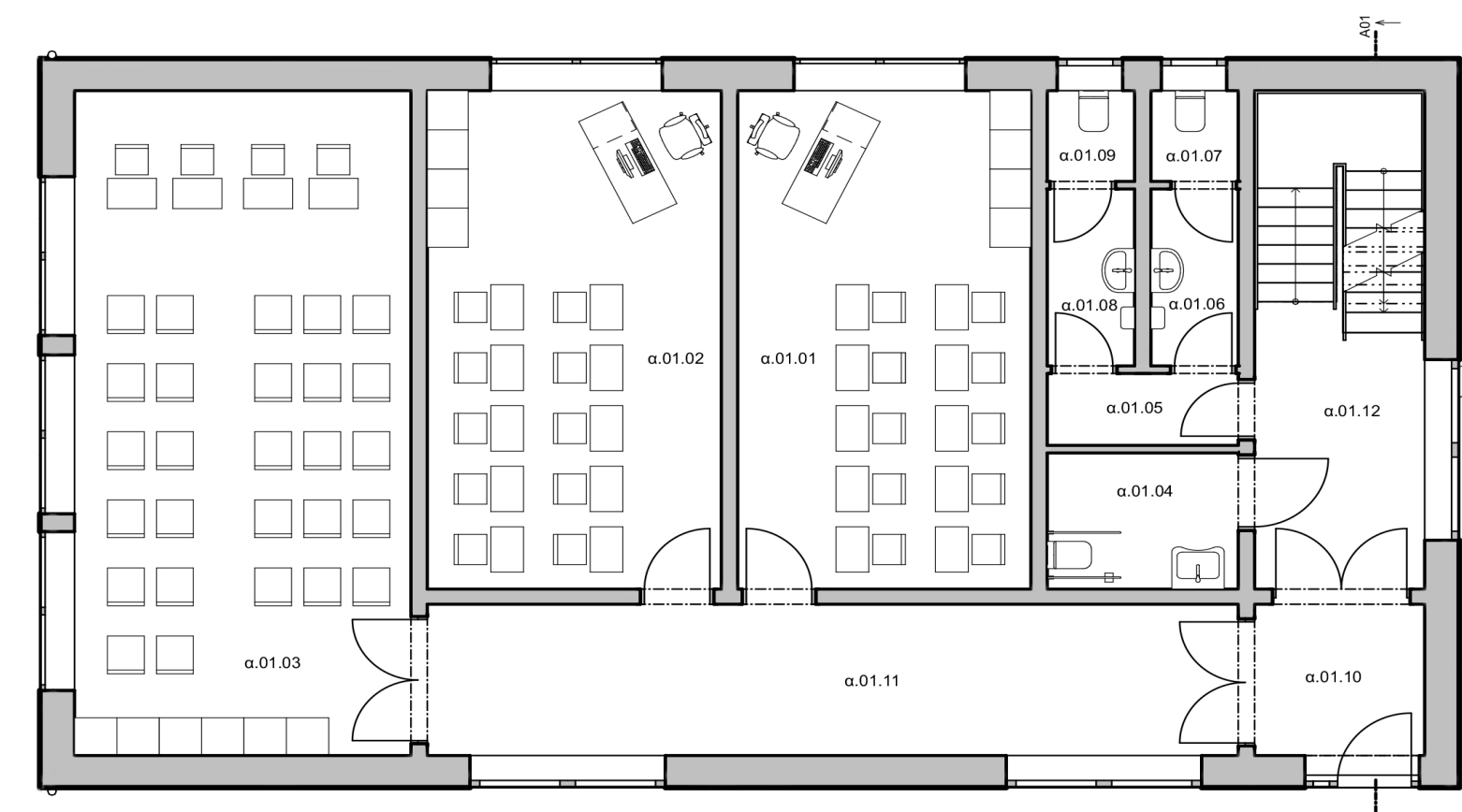

| Tabulka měřičů 1:500 | Název měřiče    | Průměr (mm) |
|----------------------|-----------------|-------------|
| 0.01.01              | Veškerý prostor | 24,00       |
| 0.01.02              | Veškerý prostor | 24,00       |
| 0.01.03              | Veškerý prostor | 24,00       |
| 0.01.04              | Veškerý prostor | 24,00       |
| 0.01.05              | Veškerý prostor | 24,00       |
| 0.01.06              | Veškerý prostor | 24,00       |
| 0.01.07              | Veškerý prostor | 24,00       |
| 0.01.08              | Veškerý prostor | 24,00       |
| 0.01.09              | Veškerý prostor | 24,00       |
| 0.01.10              | Veškerý prostor | 24,00       |
| 0.01.11              | Veškerý prostor | 24,00       |
| 0.01.12              | Veškerý prostor | 24,00       |

VIEW AND SECTION - BUILDING α

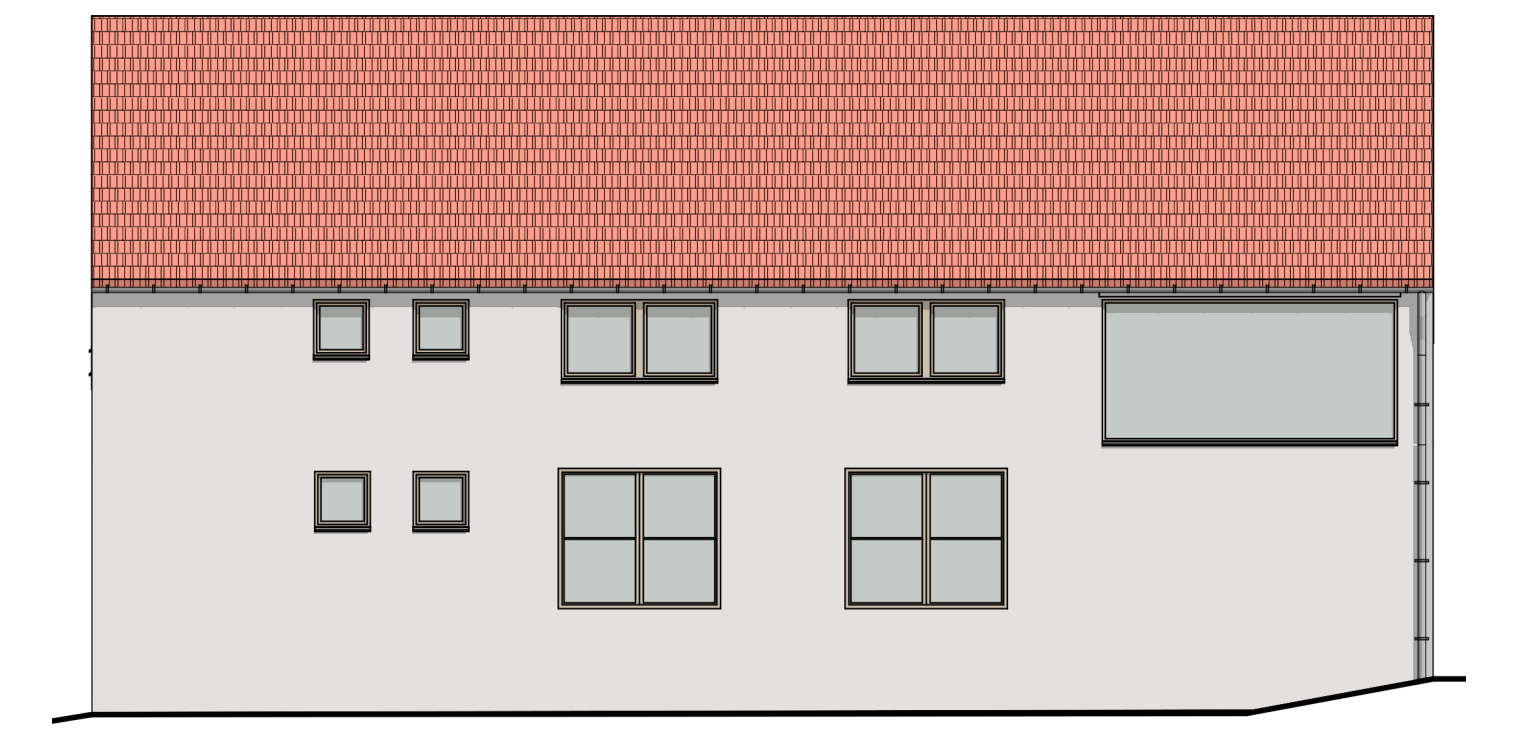

FLOOR PLAN 1<sup>ST</sup> FLOOR - BUILDING γ

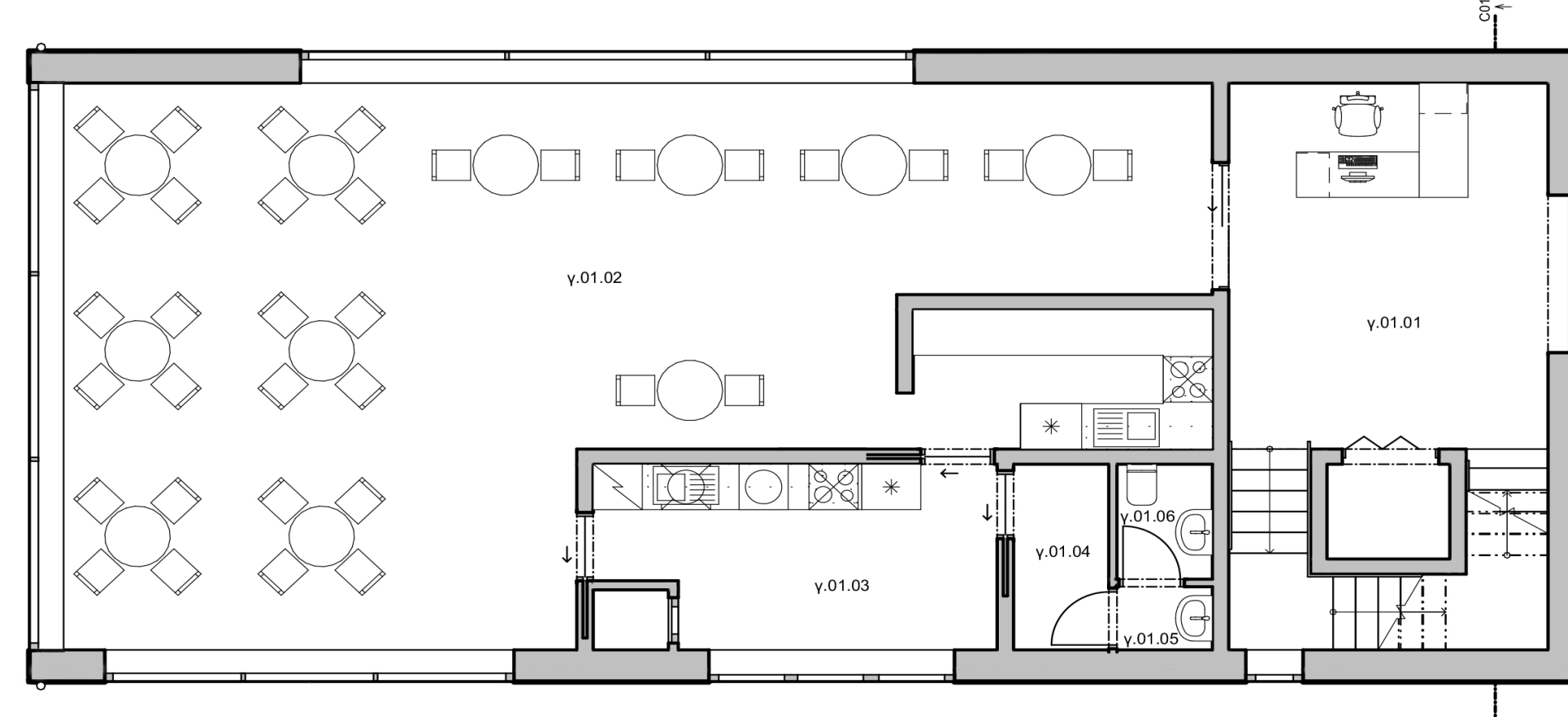

| Tabulka měřičů 1:500 | Název měřiče    | Průměr (mm) |
|----------------------|-----------------|-------------|
| 0.01.01              | Veškerý prostor | 24,00       |
| 0.01.02              | Veškerý prostor | 24,00       |
| 0.01.03              | Veškerý prostor | 24,00       |
| 0.01.04              | Veškerý prostor | 24,00       |
| 0.01.05              | Veškerý prostor | 24,00       |
| 0.01.06              | Veškerý prostor | 24,00       |
| 0.01.07              | Veškerý prostor | 24,00       |
| 0.01.08              | Veškerý prostor | 24,00       |
| 0.01.09              | Veškerý prostor | 24,00       |
| 0.01.10              | Veškerý prostor | 24,00       |
| 0.01.11              | Veškerý prostor | 24,00       |
| 0.01.12              | Veškerý prostor | 24,00       |

VIEW AND SECTION - BUILDING γ

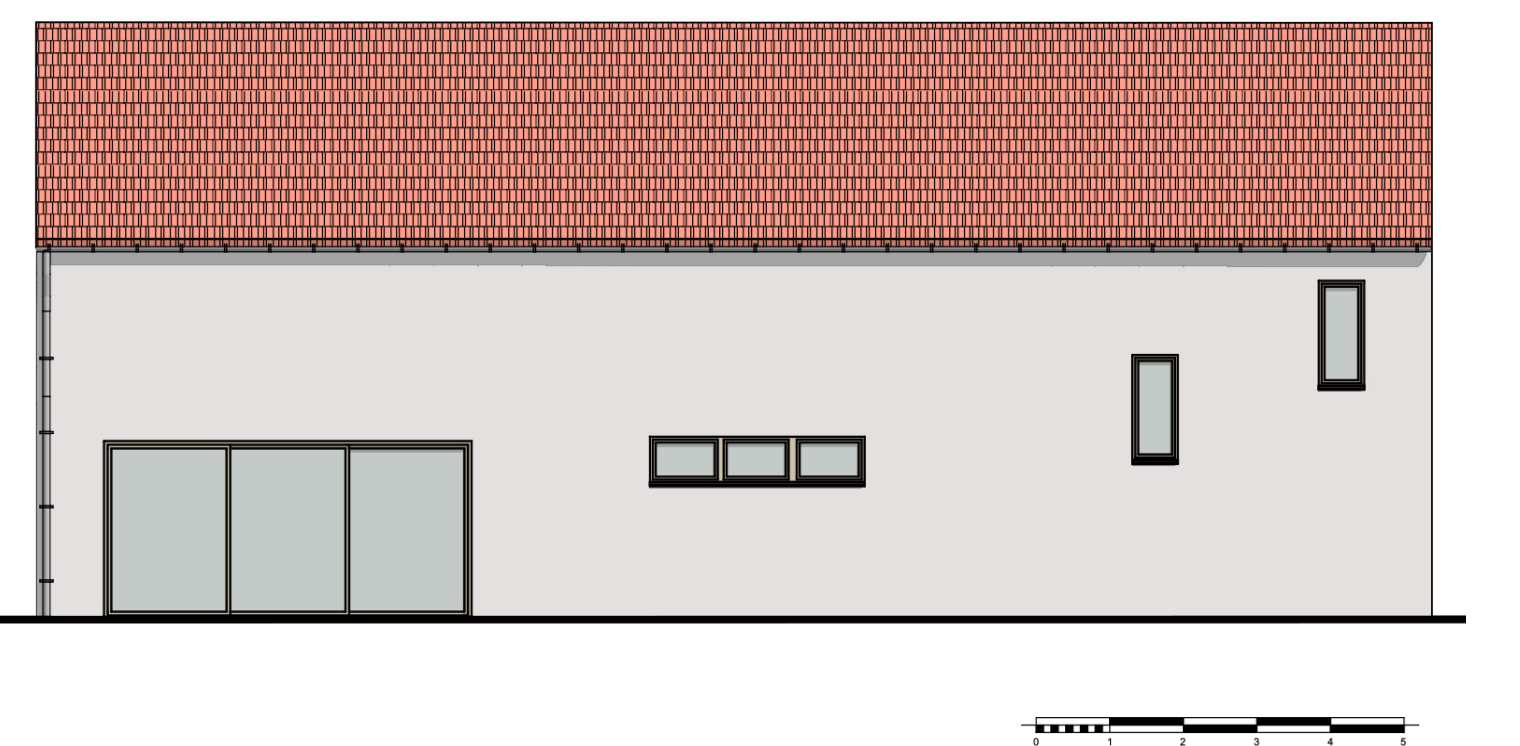

BACK YARD FROM THE AMPHITHEATRE



BACK YARD WITH BUILDINGS β AND γ



BUILDINGS α AND β FROM THE SQUARE



BUILDING γ WITH BACK YARD

